

신입생 필수교육수강 안내

#장애인식개선교육 #폭력예방교육

2024. 03.

1. e-campus 접속

- 학교 홈페이지 **맞춤메뉴 재학생**에서 「e-campus」 클릭!!

- 또는 인터넷에서 <http://ecampus.seowon.ac.kr> 입력!

2. 아이디와 비밀번호 입력

- e-campus 로그인 화면에서 통합정보시스템과 동일한 아이디(학번)와 비밀번호 입력하여 로그인

서원대학교 e-campus
SEOWON UNIVERSITY

아이디 비밀번호

교수지원 | 학습지원 | 사이버캠퍼스 | 커뮤니티 | OCW/MOOC

HAVRUTA ZONE

공지사항	질의응답	자주하는 질문	+
• 2019-1학기 강의 중간평가 시행		2019-04-09	
• e-campus 스마트폰 앱 설치 안내		2019-03-05	
• 이리닝 과목(사이버강의) 수강 방법 안내		2019-03-05	
• e-campus 교수자 주요기능 안내 동영상		2019-03-05	
• 강의자료 이월방법 안내		2019-01-31	
• 신규 e-campus 사용 안내		2019-01-18	
• e-campus 강의계획서 입력 방법 안내		2019-01-18	
• e-campus 학습자 매뉴얼		2018-09-03	

S-Wing+ 교수지원 | 교수지원프로그램신청 | 스튜디오예약 | 공개강의OCW | S-Wing+ 학습지원 | 학습지원프로그램신청 | 학습커뮤니티 | 학습포트폴리오

3. 개설강의 선택

- 왼쪽 아래 「**개설강의**」 클릭!!

서원대학교 e-campus
SILWON UNIVERSITY

쪽지

로그아웃

개인정보수정

강의실 선택

교수지원

학습지원

사이버캠퍼스

커뮤니티

OCW/MOOC

사이버캠퍼스

> 내 강의실 홈

수강 과목

쪽지

개인정보 수정

개설 강의

사이버캠퍼스

내 강의실 홈

내 강의실 홈

원격 관리

일정

학습 활동

수강 과목 정보

[정규과목]

이동

진도율 0%

[정규과목]

이동

진도율 0%

[정규과목]

이동

4. 비정규과정 선택

- 화면 중앙 첫 번째 탭에서 「비정규과정」 클릭!!

교육혁신원 | 교수지원 | 학습지원 | **사이버캠퍼스** | 커뮤니티 | OCW/MOOC

사이버캠퍼스

내 강의실 홈
강의 과목
수강 과목
쪽지
문제 은행
개인정보 수정
개인자료실
> 개설 강의

사이버캠퍼스 = 개설 강의 ≡

개설 강의

학습기 정보: 비교과 프로그램

비정규과정 | 비교과 프로그램 | 강의형태 | 과목명 | 🔍

번호	과목명	과목코드	담당교수	수강생 수	수강신청
69	비교과 프로그램 2022 폭력 예방교육(학생)		서하늘	0명	학습현황
68	비교과 프로그램 2022 폭력 예방교육(교직원)		서하늘	1명	학습현황
67	비교과 프로그램 2022 1학기 학습법 워크숍		교육혁신원_학습법	1명	수강신청
66	비교과 프로그램 2021-동계 학습법 워크숍		교육혁신원_학습법	100명	수강신청
65	비교과 프로그램 2022 디지털 성범죄 예방(학생용)		서하늘	1629명	학습현황
64	비교과 프로그램 2022-1학기 Walk Together학습동행		교육혁신원_학습법	0명	수강신청
63	비교과 프로그램 2022 1학기 기초 플러스+		교육혁신원_학습법	0명	수강신청
62	비교과 프로그램 2022-1학기 지그재그 크래프트		교육혁신원_학습법	0명	수강신청

5. 비교과프로그램 선택

- 화면 중앙 두 번째 탭에서 「비교과프로그램(24-1)」 클릭!!

6. 과목 검색

- “장애인식개선교육”, “폭력예방교육” 글자 입력 후 검색

교육혁신원
교수지원
학습지원
사이버캠퍼스
커뮤니티
OCW/MOOC

사이버캠퍼스

내 강의실 홈

강의 과목

수강 과목

쪽지

문제 은행

개인정보 수정

개인자료실

> 개설 강의

🏠
사이버캠퍼스
=
개설 강의
≡

| 개설 강의

📌 학기 정보: 비교과 프로그램

비정규과정 ▾
비교과 프로그램 ▾
강의형태 ▾
과목명

10 ▾

번호	학기	과목명	과목코드	담당교수	수강생 수	수강신청
9	비교과 프로그램(22-1)	2022 폭력 예방교육(학생)	CORS_210204140344562	성평등상담센터	0명	
8	비교과 프로그램(22-1)	2022 폭력 예방교육(교직원)	CORS_210204140344562	성평등상담센터	0명	
7	비교과 프로그램(22-1)	2022-1학기 인터넷 스마트폰 중독(과외존) 예방교육	CORS_20092214524234f	학생상담센터	693명	
6	비교과 프로그램(22-1)	2022-1학기 4대 폭력 예방교육(학생)	CORS_20092214521134f	성평등상담센터	1509명	
5	비교과 프로그램(22-1)	2022-1학기 디지털 성범죄 예방교육	CORS_20092214511134f	성평등상담센터	670명	
4	비교과 프로그램(22-1)	2022 폭력 예방교육(외국인 교원)	CORS_2005291704122cd	성평등상담센터	39명	
3	비교과 프로그램(22-1)	2022 인터넷 스마트폰 중독(과외존) 예방교육	CORS_2003311725392c1	이정희	677명	
2	비교과 프로그램(21-1)	2021 4대 폭력 예방교육(학생)	CORS_200311152018dc8	성평등상담센터	740명	
1	비교과 프로그램(21-1)	2021 4대 폭력 예방교육(교직원)	CORS_200311151447dc8	성평등상담센터	679명	

1

1 pages

7

7. 수강 신청

2024-1 장애인식개선교육 또는 2024-1 폭력예방교육으로 수강신청 클릭!!

교육혁신원 | 교수지원 | 학습지원 | **사이버캠퍼스** | 커뮤니티 | OCW/MOOC

사이버캠퍼스

- 내 강의실 홈
- 강의 과목
- 수강 과목
- 쪽지
- 문제 은행
- 개인정보 수정
- 개인자료실
- > 개설 강의**

사이버캠퍼스 = 개설 강의 <

개설 강의

🔍 학기 정보: 비교과 프로그램

비정규과정 ▾ 비교과 프로그램 ▾ 강의명 ▾ 과목명 ▾ 🔍 10 ▾

번호	학기	과목명	과목코드	담당교수	수강생 수	수강신청
8	비교과 프로그램(22-1)	2022 폭력 예방교육(교직원)	CORS_210204150344562	성평등상담센터	0명	수강신청
8	비교과 프로그램(22-1)	2022 폭력 예방교육(교직원)	CORS_210204145922562	성평등상담센터	0명	수강신청
7	비교과 프로그램(22-1)	2020-2학기 인터넷 스마트 폰(과외존) 예방교육	CORS_20092214524234f	학생상담센터	693명	학습현황
6	비교과 프로그램(21-2)	2021-3학기 4대 폭력 예방교육(학생)	CORS_20092214521134f	성평등상담센터	1509명	학습현황
5	비교과 프로그램(21-2)	2021-2학기 디지털 성범죄 예방교육	CORS_20092214511134f	성평등상담센터	670명	학습현황
4	비교과 프로그램(21-2)	2021 4대 폭력 예방교육(외국인 교원)	CORS_2005291704122cd	성평등상담센터	39명	수강신청
3	비교과 프로그램(20-2)	2020 인터넷 스마트 폰 중독(과외존) 예방교육	CORS_2003311725392c1	이정희	677명	학습현황
2	비교과 프로그램(20-2)	2020 4대 폭력 예방교육(학생)	CORS_200311152018dc8	성평등상담센터	740명	수강신청
1	비교과 프로그램(20-2)	2020 4대 폭력 예방교육(교직원)	CORS_200311151447dc8	성평등상담센터	679명	수강신청

2024-1 장애인식개선교육

2024-1 폭력예방교육

7. 수강 신청

- 팝업 창이 뜨면, 과목 수강 「확인」클릭!!

사이버캠퍼스

내 강의실 홈

강의 과목

수강 과목

쪽지

문제 은행

개인정보 수정

개인자료실

> 개설 강의

사이버캠퍼스 | 학습지원 | 사이버캠퍼스 | 커뮤니티 | OCW/MOOC

개설 강의

학기 정보: 비교과 프로그램

비정규과정 | 비교과 프로그램 | 강의형태 | 과목명

번호	학기	과목명	과목코드	담당교수	수강생 수	수강신청
3	비교과 프로그램	2	CORS_1904121500160e0	김재웅	2명	수강신청
2	비교과 프로그램	2	CORS_190411132234c6f	김재웅	0명	수강신청
1	비교과 프로그램	2	CORS_190328172655923	김재웅	2명	수강신청

1 pages

장애인식
폭력예방

웹 페이지 메시지

이 과목을 수강하시겠습니까?

확인 취소

8. 수강 과목 선택

- 왼쪽 「수강 과목」 클릭!!

9. 비정규과정 선택

- 탭에서 「비정규과정」 클릭!!

내 강의실 홈

> 수강 과목

쪽지

개인정보 수정

개설 강의

사이버캠퍼스 수강 과목

수강 중 과목 | 수강 이력

정규과정 201 학년도 1학기 강의형태 과목명 Q

과정명	분반코드	개설학과	강의 기간	담당교수	수강생 수	강의실 입장
정규과정	01					이동
정규과정	01					이동
정규과정	01					이동

10. 강의실 입장

- 오른쪽의 강의실 입장 「이동」 클릭!!

교육혁신원 | 교수지원 | 학습지원 | **사이버캠퍼스** | 커뮤니티 | OCW/MOOC

사이버캠퍼스

내 강의실 홈

> 수강 과목

쪽지

개인정보 수정

개설 강의

사이버캠퍼스 = 수강 과목 >

수강 과목

수강중 과목 | 수강 이력

비정규과정 | 비교과 프로그램 | 강의형태 | 과목명 | Q

과목명	분반코드	개설학과	강의 기간	담당교수	수강생 수	강의실 입장
2024-1 장애인식개선교육			2022-03-16 ~ 2022-12-31	장애학생지원센터	1	→ 이동
2024-1 폭력예방교육(학생)	01			인권센터	1601	→ 이동

11. 강의 듣기

- 듣고자 하는 교육의 「**학습하기**」를 클릭하면 강의 시작!

온라인 출석률	1주차 학습 내용 요약	2주차 학습 내용 요약
0%	2022-03-16 ~ 2022-12-31	2022-03-16 ~ 2022-12-31
강의영상	1차시 X 학습안함(0분 / 6분 / 50분)	1차시 X 학습안함(0분 / 6분 / 46분)
	학습하기	학습하기

11. 강의 듣기(2)

- ① 강의화면 창에서 강의를 들은 후, ② **<학습종료> 버튼**을 클릭하여 강의 종료

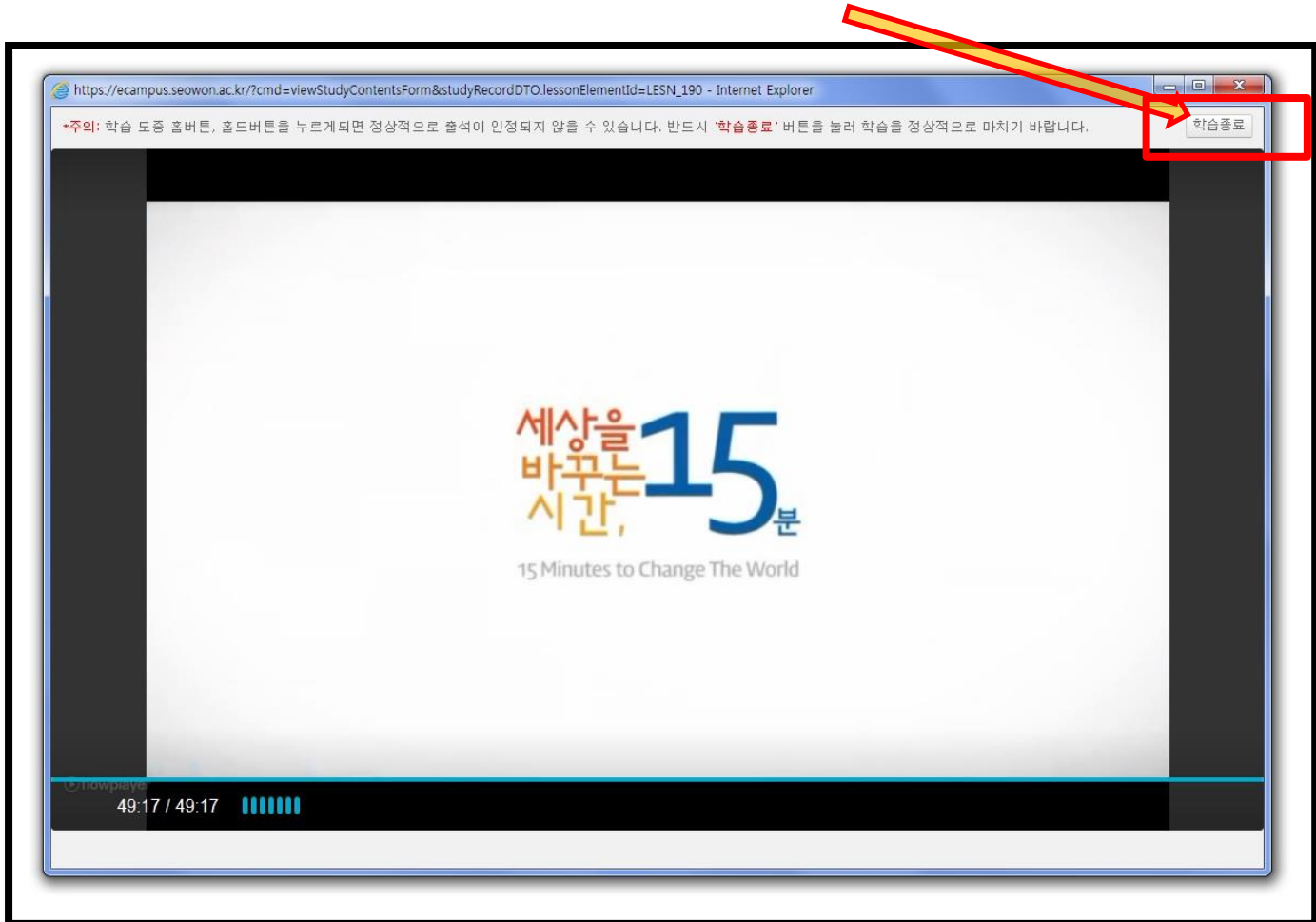

12. 학습현황 확인

- ① 기본적으로 강의실 메인 화면에서 학습현황 확인이 가능하며,
- ② 왼쪽 메뉴 '주차 학습 일정'에서도 학습현황 확인 가능

2022 폭력 예방교육(학생)

강의계획서
주차 학습 일정
강의 게시판
학습 활동
학습현황 정보
성적

내 할 일 보기 0

주차 학습 일정

강의실 > 2022 폭력 예방교육(학생) > 학습 현황

학습 현황 학습주차 관리

온라인 학습현황 (학습기간내 / 학습기간후 / 학습시간)

- ○(학습완료) : 각 주차의 학습기간 내에 강의 콘텐츠의 출석인정 기준시간 이상 학습한 경우
- ○(학습진도) : 학습기간 이외의 기간에 출석인정 기준시간을 학습한 것은 1/2 출석(반출석)으로 인정
- ○(결석) : 학습기간 내에 강의 콘텐츠의 출석인정 기준시간 만큼 학습을 완료하지 못한 경우로 결석 처리

온라인 학습진도 학습완료 학습진도

주차	학습 내용 요약	학습 현황
1주차	2022-03-16 ~ 2022-12-31	0%
2주차	2022-03-16 ~ 2022-12-31	NOW

강의영상

1차시 1차시

X 학습완료(0분 / 0분 / 50분) X 학습완료(0분 / 0분 / 48분)

학습 하기 학습 하기

13. 다시 듣기

- 듣고자 하는 교육의 「복습하기」를 클릭하면 다시 듣기 가능

온라인 출석률 75%	1주차 학습내용 요약 2022-04-15 ~ 2022-12-31	2주차 학습내용 요약 2022-04-15 ~ 2022-12-31
	1차시 O (46분 23초 / 0분 / 45 분)	1차시 O (67분 19초 / 0분 / 56 분)
강의영상	(0) 복습하기	(0) 복습하기

15. 수강 유의사항

[공통 유의사항]

- 학습이 끝나면 반드시 학습창 상단의 <학습종료>버튼을 클릭해야 출석이 완료됨
- 주어진 학습기간 내에 강의를 시청해야 출석으로 인정
- 콘텐츠 별로 최소 수강시간이 정해져 있음. 그 시간 이상을 들어야 출석으로 인정되며, 그 시간 이내로 들으면 <지각>으로 처리됨

[폭력예방교육 유의사항]

- 성폭력, 가정폭력 2개 영역[주차별] 강의 모두 출석 필요

문의 사항

- (장애학생지원센터) 장애인식개선교육 : T. 043-299-8024
- (인권센터) 폭력예방교육 : T. 043-299-8112
- (교육혁신원) Ecampus 수강방법 : T.299-8274